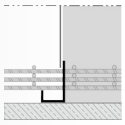

Arbeitsfugensysteme

Regeldetail

03095 VBE 1,5

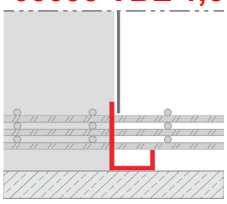

Edelstahl Rostfrei bis 4 Bewehrungslagen

Einbau: Bopla

Standardausführung
TRiGOFORM® safeform VBE Vollblech-Distanz + Dichtleiste aus Edelstahl Rostfrei*, 1,5 mm, für Arbeitsfuge Bodenplatte, mit Auffangrinne, für Betonfeinanteile, Fuß einseitig, speziell für den Einsatz auf Frischbetonverbundfolie.
Elementlänge: 2.500 mm
Ausführung: *siehe Datenblatt

Produktinformationen			Preis
Artikel-nummer	Einbaumaß mm	Element kg/m	€/lfm
03095-0150-**35**	**150**	2,00	
03095-0200-**35**	**200**	2,20	
03095-0250-**35**	**250**	2,40	
03095-0150-**40**	**150**	2,40	
03095-0200-**40**	**200**	2,65	
03095-0250-**40**	**250**	2,85	
03095-0150-**45**	**150**	2,85	
03095-0200-**45**	**200**	3,10	
03095-0250-**45**	**250**	3,30	
03095-0150-**50**	**150**	3,30	
03095-0200-**50**	**200**	3,50	
03095-0250-**50**	**250**	3,75	
03095-0150-**60**	**150**	4,50	
03095-0200-**60**	**200**	4,75	
03095-0250-**60**	**250**	4,95	

Mindermengen	**Zuschlag 30,- €, bei Nettowarenwert unter 500,- €**
Sonderlängen	**10% Aufpreis**
Fugenplanung	**in Verbindung mit Abschalsystem + 10 % Aufpreis**
Fugenplanung	**ohne Abschalsystem + 20 % Aufpreis**

Optionen / Aufpreise	Artikelnummer	Maße: mm	Netto-Preis in €
Epoxybeschichtung inkl. Oberflächenvorbereitung und Besandung mit Quarzsand (nur Betondeckungsbereich und Standardfußbreite, außenseitig)	11030-0000-0000		
Butylband 50/1,5 mm werkseitig aufgeklebt	11710-0000-0000		

Erforderliche Bestelldaten:

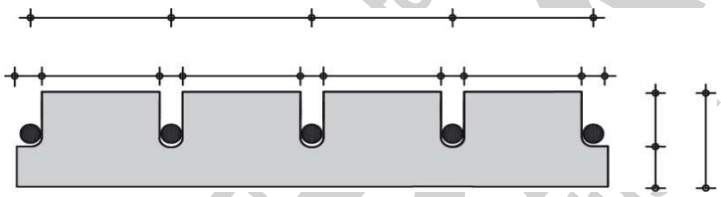

Betondeckung, Achsmaß, Stabdicke, Anzahl der Bewehrungslagen nach Plan

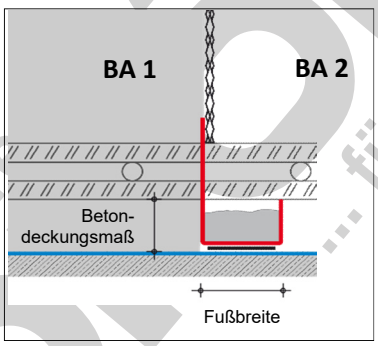

Einbauanweisung:
Das **safeform VBE-Element** steht im **BA1** immer vor dem Abschalelement, damit dieses durch den Frischbetondruck nicht wegkippen kann und den Überlappungsbereich sauber abdichtet

Kopie, Vervielfältigung, Nachdruck, auch auszugsweise, ist ohne unsere schriftliche Zustimmung untersagt!

Kontakt:
TRiGOSYS GmbH · Telefon: +49 36 761 / 52 59 - 0 · Telefax: +49 36 761 / 52 59 -52 · Mail: info@trigosys.de · Internet: www.trigoform.eu

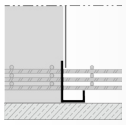

Vollblech-Distanz + Dichtleiste aus Edelstahl

safeform VBE

Auslaufschutz unten

Arbeitsfugensysteme

Regeldetail

03096 VBE 2,0

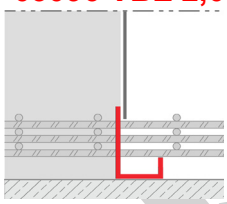

Edelstahl Rostfrei ab 5 Bewehrungslagen

Einbau: Bopla

Standardausführung
TRiGOFORM® safeform VBE Vollblech-Distanz + Dichtleiste aus Edelstahl Rostfrei*, 2,0 mm, für Arbeitsfuge Bodenplatte, mit Auffangrinne, für Betonfeinanteile, Fuß einseitig, speziell für den Einsatz auf Frischbetonverbundfolie.
Elementlänge: 2.500 mm
Ausführung: *siehe Datenblatt

Produktinformationen			Preis
Artikel-nummer	Einbaumaß mm	Element kg/m	€/lfm
03096-0200-**35**	**200**	2,55	
03096-0250-**35**	**250**	2,75	
03096-0300-**35**	**300**	3,05	
03096-0350-**35**	**350**	3,30	
03096-0400-**35**	**400**	3,45	
03096-0200-**40**	**200**	3,05	
03096-0250-**40**	**250**	3,30	
03096-0300-**40**	**300**	3,45	
03096-0350-**40**	**350**	3,80	
03096-0400-**40**	**400**	3,95	
03096-0200-**45**	**200**	3,55	
03096-0250-**45**	**250**	3,80	
03096-0300-**45**	**300**	3,95	
03096-0350-**45**	**350**	4,30	
03096-0400-**45**	**400**	4,50	
03096-0200-**50**	**200**	4,05	
03096-0250-**50**	**250**	4,30	
03096-0300-**50**	**300**	4,55	
03096-0350-**50**	**350**	4,85	
03096-0400-**50**	**400**	5,00	
03096-0200-**60**	**200**	5,45	
03096-0250-**60**	**250**	5,70	
03096-0300-**60**	**300**	5,85	
03096-0350-**60**	**350**	6,20	
03096-0400-**60**	**400**	6,40	

Mindermengen	**Zuschlag 30,- €, bei Nettowarenwert unter 500,- €**
Sonderlängen	**10% Aufpreis**
Fugenplanung	**in Verbindung mit Abschalsystem + 10 % Aufpreis**
Fugenplanung	**ohne Abschalsystem + 20 % Aufpreis**

Optionen / Aufpreise	Artikelnummer	Maße: mm	Netto-Preis in €
Epoxybeschichtung inkl. Oberflächenvorbereitung und Besandung mit Quarzsand (nur Betondeckungsbereich und Standardfußbreite, außenseitig)	11030-0000-0000		
Butylband 50/1,5 mm werkseitig aufgeklebt	11710-0000-0000		

Erforderliche Bestelldaten:

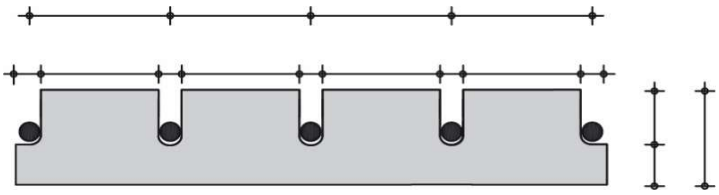

Betondeckung, Achsmaß, Stabdicke, Anzahl der Bewehrungslagen nach Plan

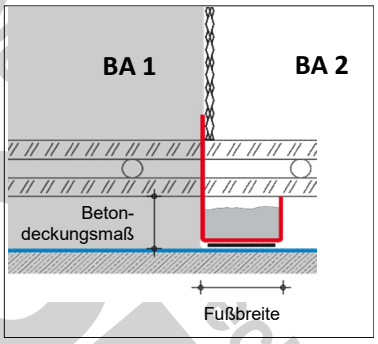

Einbauanweisung:
Das **safeform VBE-Element** steht im **BA1** immer vor dem Abschalelement, damit dieses durch den Frischbetondruck nicht wegkippen kann und den Überlappungsbereich sauber abdichtet

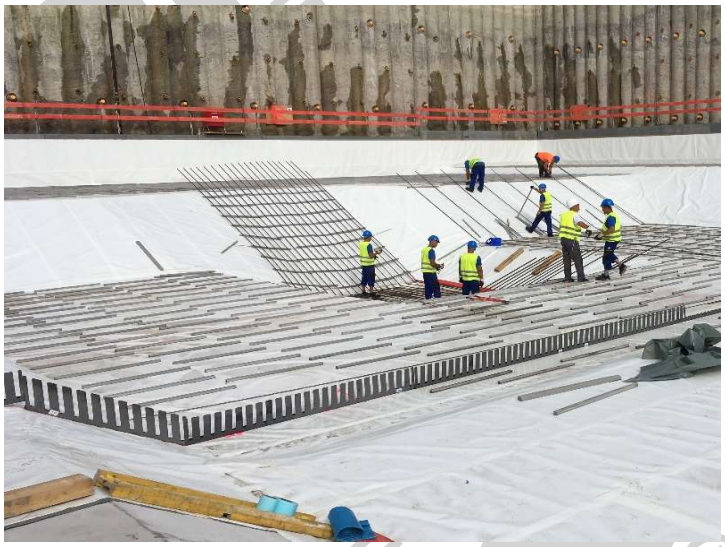

Kopie, Vervielfältigung, Nachdruck, auch auszugsweise, ist ohne unsere schriftliche Zustimmung untersagt!

Kontakt:
TRiGOSYS GmbH · Telefon: +49 36 761 / 52 59 - 0 · Telefax: +49 36 761 / 52 59 -52 · Mail: info@trigosys.de · Internet: www.trigoform.eu